

Ministerio de Medio Ambiente y Agua
Servicio Nacional de Meteorología e Hidrología
Dirección de Hidrología
SENAMHI - BOLIVIA



RESUMEN BOLETÍN DE PRONÓSTICO HIDROLÓGICO



senamhi
SERVICIO NACIONAL DE METEOROLOGÍA E HIDROLOGÍA

DEL 03 AL 20 FEBRERO DE 2025

Unidad de Análisis y Pronósticos Hidrológicos

Senamhi, Lunes 03 de febrero de 2025



Probables Ascensos : 07 al 11, 11 al 13, 13 al 16, 18 al 20 /02/2025

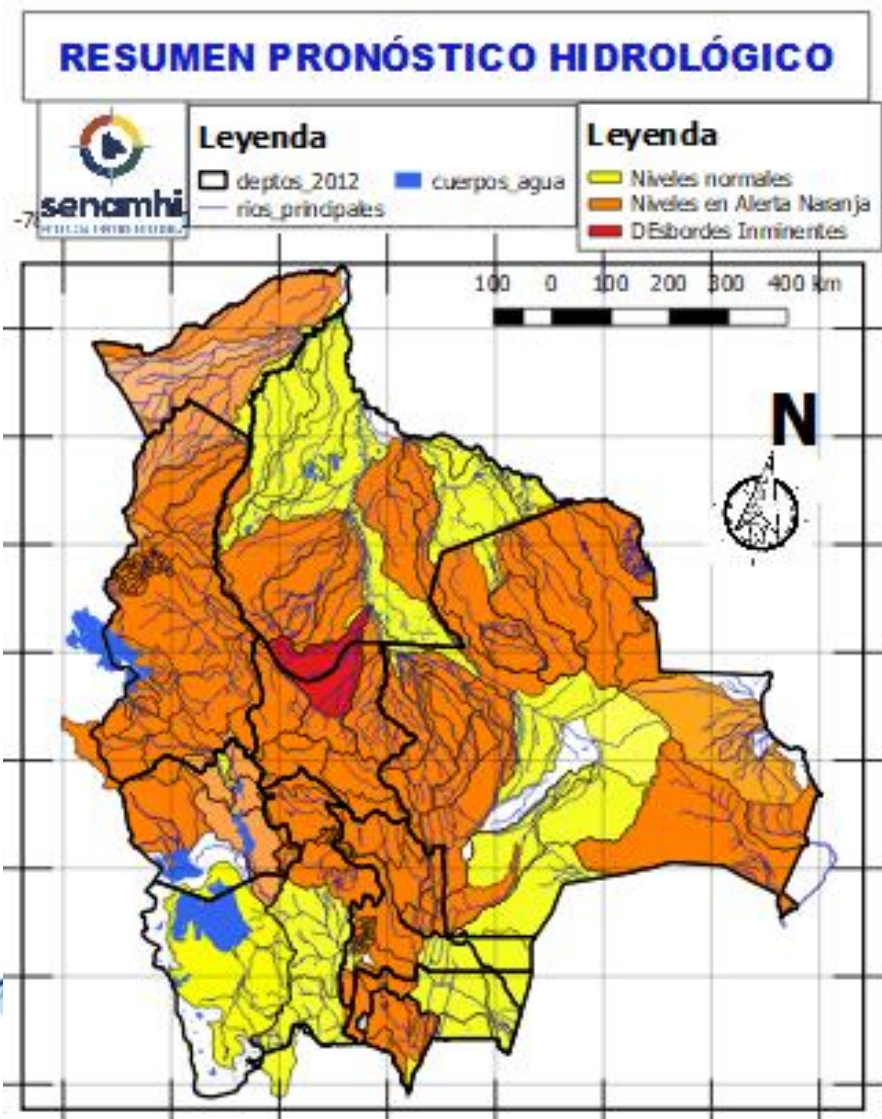

- Ascensos del 07 al 11, 11 al 13, 13 al 16, 18 al 20 febrero en: Santa Cruz, Cochabamba, La Paz, Pando, Beni, el desarrollo se encuentra en las que siguen.
- Ascensos del 07 al 10, 12 al 14, 16 al 18 febrero en: Tarija, Chuquisaca, Potosí, Oruro y La Paz Altiplano el desarrollo se encuentra en las que siguen.

NOTA: Se tendrá relativa Calma durante esta semana hasta el 06 febrero con probables crecidas en gran parte de las cuencas excepto Oruro, Potosí, La Paz (Altiplano). Crecidas mayores del 14 al 18 de febrero en gran parte del País.

- NOTA:**
- **Cualquier cambio se dará a conocer en el tiempo más prudente posible.**
 - La delimitación es a nivel de Sub-Cuencas

RESUMEN DEL BOLETÍN DE PRONÓSTICO HIDROLÓGICO

Probables Ascensos: 07 al 10, 12 al 14, 16 al 18/02/2025



| 07 al 10, 12 al 14, 16 al 18 FEBRERO | | |
|--|--|-------------------|
| TARIJA | | |
| RIO | MUNICIPIO | |
| Guadalquivir (y afluentes secundarios) | San Mateo | |
| | Monte Sur | |
| | Tucumilla | |
| | Lazaredo | |
| | Cachimayu | |
| Sola | Obrajes, Temporal y zonas cercanas | |
| | San Andrés de Sola y poblados cercanos | |
| Quebrada del Monte | Zona Vibora Negra y poblaciones cercanas | |
| 07 al 10, 12 al 14, 16 al 18 FEBRERO | | |
| TARIJA | | |
| RIO | MUNICIPIO | |
| Bermejo y afluentes secundarios | Aguas Blancas | |
| | Bermejo | |
| | Paional | |
| | Entre Ríos | |
| | Salinas | |
| | Loma Alta | |
| | Cañitas | |
| | Emborozu | |
| | La Mamora | |
| | Padcaya | |
| | Yacuiba | |
| | y Comunidades cercanas | |
| | Salinas | Poblados cercanos |

Ascensos cerca a los niveles de seguridad

Ascensos cerca a los niveles de seguridad

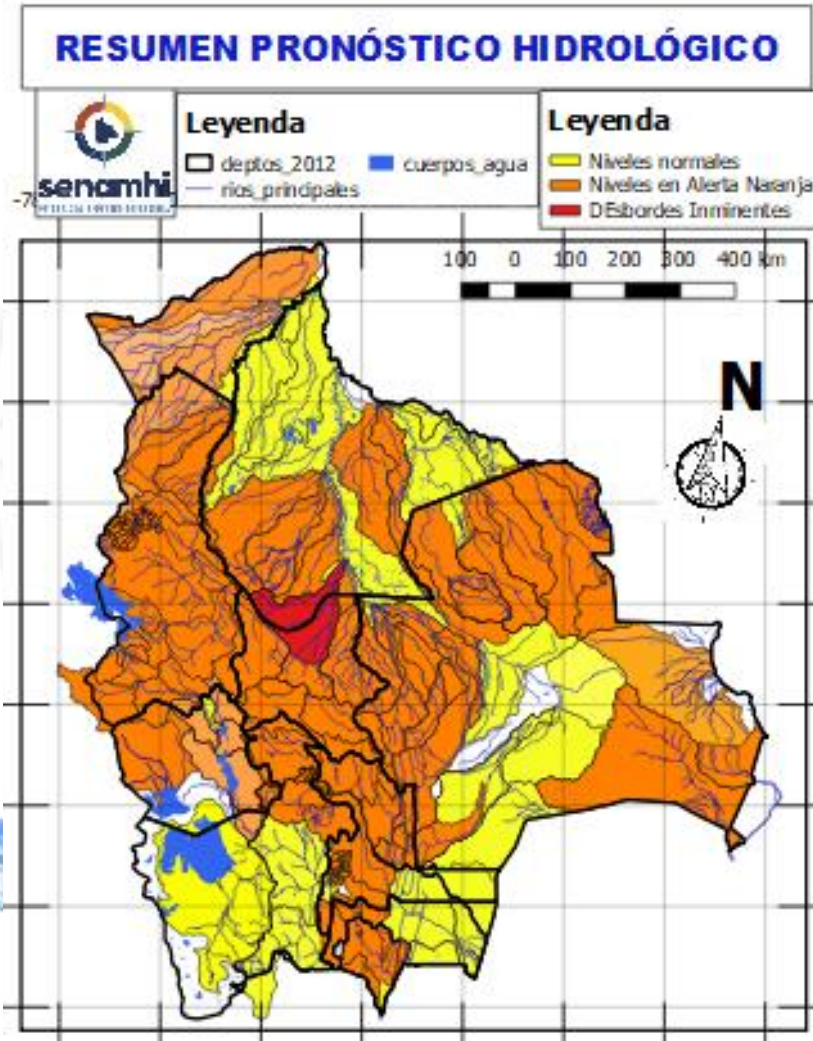

| 07 al 10, 12 al 14, 16 al 18 FEBRERO | | Obs. |
|--------------------------------------|-------------------------------------|----------|
| TARIJA | | Ascensos |
| RIO | MUNICIPIO | |
| San Juan del Oro | El Molino | |
| | Yunchará | |
| | y Comunidades cercanas | |
| 07 al 10, 12 al 14, 16 al 18 FEBRERO | | |
| TARIJA | | |
| RIO | MUNICIPIO | |
| Pilaya | San Josesito y comunidades cercanas | |
| 07 al 10, 12 al 14, 16 al 18 FEBRERO | | |
| Pilcomayo | Puente Aruma | |
| | Villa Montes | |
| | Puesto Uno | |
| | Yacuiba | |
| | Ibibobo | |
| | La Esmeralda | |
| | La Victoria | |
| y Comunidades cercanas | | |



| 06 al 11, 12 al 16 FEBRERO | | Ascensos de cuidado |
|--------------------------------------|------------------------|--------------------------------|
| CHUQUISACA | | |
| RIO | MUNICIPIO | |
| Chinimayu | Palca Grande | |
| | Cueva Pampa | |
| | Camargo | |
| | Comunidades cercanas | |
| Achuma | Villa Abecia | |
| | y poblados cercanos | |
| 06 al 09, 10 al 12, 12 al 16 FEBRERO | | |
| CHUQUISACA | | |
| RIO | MUNICIPIO | |
| Quirpurchaca | Sucre | |
| | y poblados cercanos | |
| Chico | Chuqui Chuqui | |
| | Poblaciones cercanas | |
| Ravelo | Ravelo | |
| | y comunidades cercanas | |
| Potolo | Potolo | |
| | y comunidades cercanas | |
| Cachimayu | Chaunaca | |
| | y comunidades cercanas | |
| 06 al 08, 08 al 10, 13 al 15 FEBRERO | | Ascensos repentinos de cuidado |
| Tomina | Tomina | |
| | Comunidades cercanas | |
| Azero | El Villar | |
| | Comunidades cercanas | |
| Pescado | Villa Serrano | |
| | Comunidades cercanas | |
| Zudañez | Zudañez | |
| | y comunidades cercanas | |

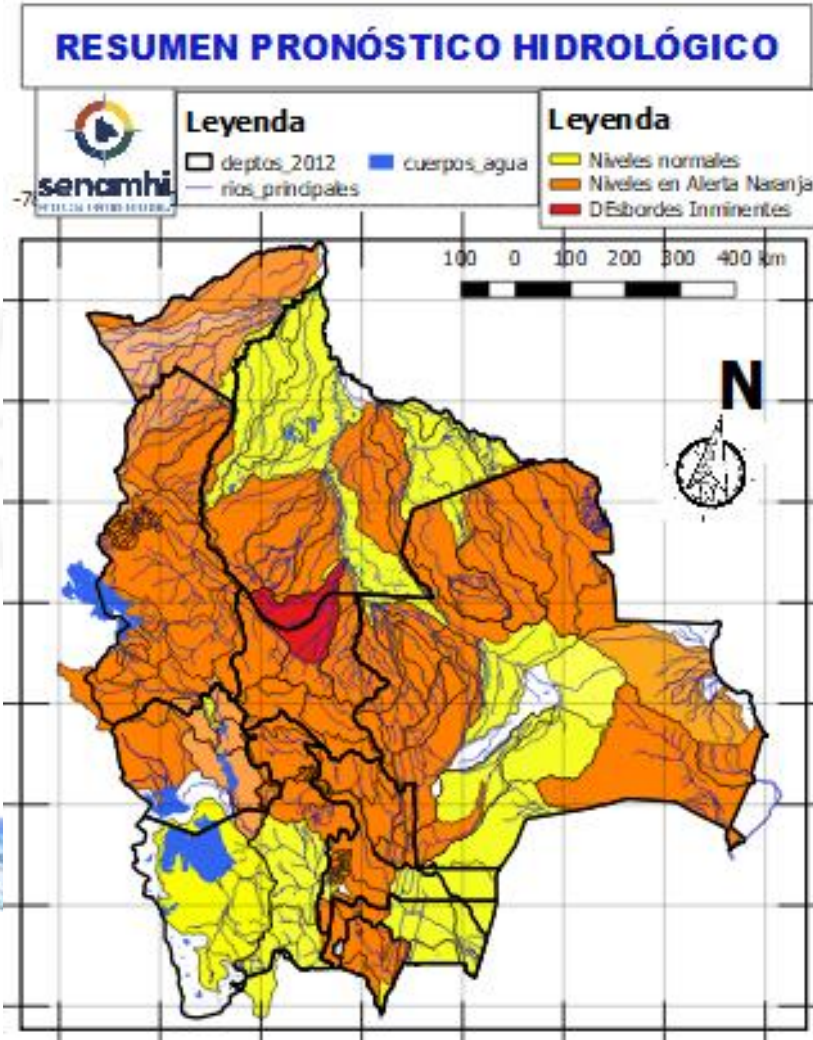

| 06 al 08, 08 al 10, 13 al 15 FEBRERO | | Ascensos de cuidado |
|--------------------------------------|------------------------|---------------------|
| CHUQUISACA | | |
| RIO | MUNICIPIO | |
| Pilcomayo | Azurduy | |
| | Yamparuez | |
| | San Lucas | |
| | Talula | |
| | Viña Quemada | |
| | y comunidades cercanas | |
| 06 al 08, 08 al 10, 13 al 15 FEBRERO | | |
| CHUQUISACA | | |
| RIO | MUNICIPIO | |
| Parapetí | Azurduy | |
| | San Pablo de Huacareta | |
| | Monteagudo | |
| | y comunidades cercanas | |
| Cuevo | Cuevo | |
| | y comunidades cercanas | |
| 06 al 08, 08 al 10, 13 al 15 FEBRERO | | Ascensos |
| Machareti | Machareti | |
| | y comunidades cercanas | |
| Huacaya | Huacaya | |
| | y poblados cercanos | |



| 06 al 08 FEBRERO | |
|------------------|----------------------------------|
| POTOSÍ | |
| RIO | MUNICIPIO |
| Río Yura | Challa Pampa |
| | Yura |
| | Supo Supo y Comunidades cercanas |
| Vitichi | Vitichi |
| | y poblados cercanos |
| Tumúsla | Tumúsla |
| | Ketacochi |
| | Toropalca |
| | Checochi |
| | Comunidades cercanas |
| Caiza | Caiza |
| | y poblados cercanos |
| Cotagaita | Atocha |
| | Cotagaita |
| | y comunidades cercanas |
| Atocha | Comunidades cercanas |

Ascensos

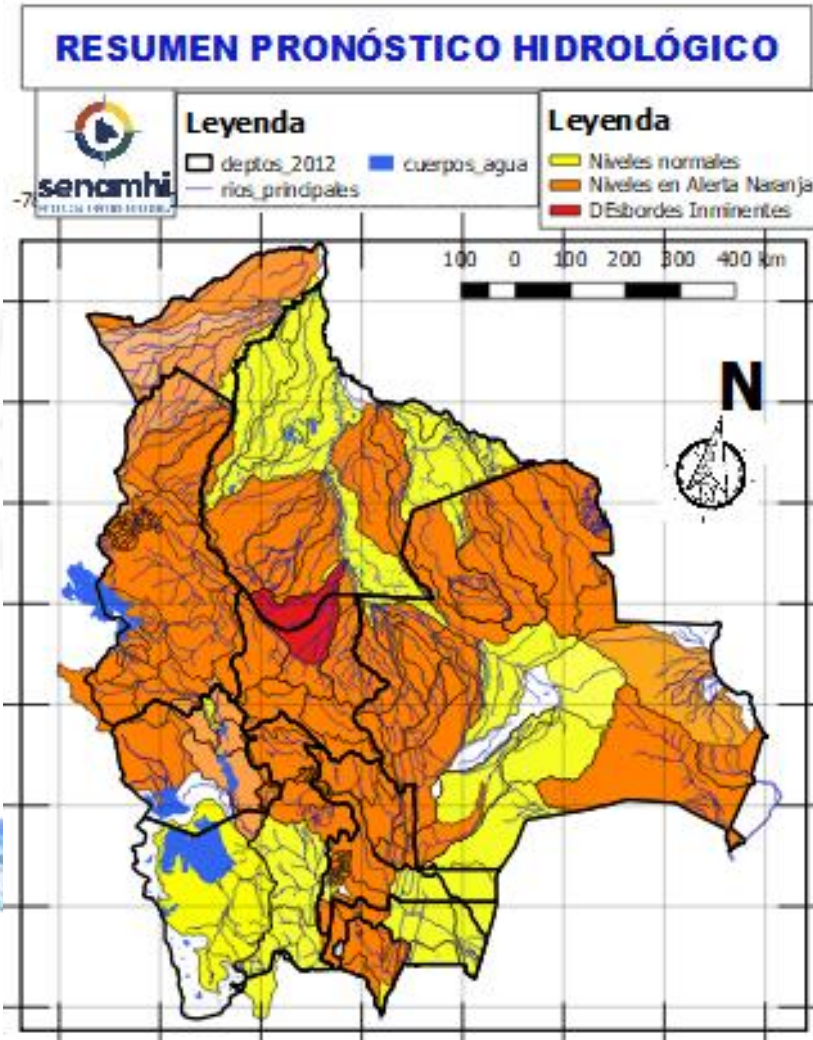

| 06 al 08 FEBRERO | |
|----------------------|----------------------|
| POTOSÍ | |
| RIO | MUNICIPIO |
| Tupiza | San Vicente |
| | Oploca |
| | Tupiza |
| | y distritos cercanos |
| Quebrada San Antonio | Distritos cercanos |
| Quebrada Remedios | Distritos cercanos |

Ascensos

RESUMEN DEL BOLETÍN DE PRONÓSTICO HIDROLÓGICO

Probables Ascensos : **11 al 14/02/2025**



| 06 al 09, 10 al 12, 12 al 16 FEBRERO | | Ascensos repentinos de cuidado |
|--------------------------------------|----------------------------|--------------------------------|
| POTOSÍ | | |
| RIO | MUNICIPIO | |
| Chayanta | Yusfaya | |
| | Chayanta | |
| | y Comunidades cercanas | |
| San Pedro | Paucachi | |
| | San Pedro | |
| | y Comunidades cercanas | |
| Athata | Catavi | |
| Pacoma | Pocoata | |
| | y Comunidades cercanas | |
| 06 al 09, 10 al 12, 12 al 16 FEBRERO | | Ascensos repentinos de cuidado |
| POTOSÍ | | |
| RIO | MUNICIPIO | |
| Potolo | Potolo | |
| | y Comunidades cercanas | |
| Ravelo | Ravelo | |
| | y poblaciones aguas arriba | |
| Alto Pilcomayo | Tinguipaya | |
| | Tacobamba | |
| | Tarapaya | |
| | Yocalla | |
| | y Comunidades cercanas | |
| Mataca | Betanzos | |
| | y poblados cercanos | |

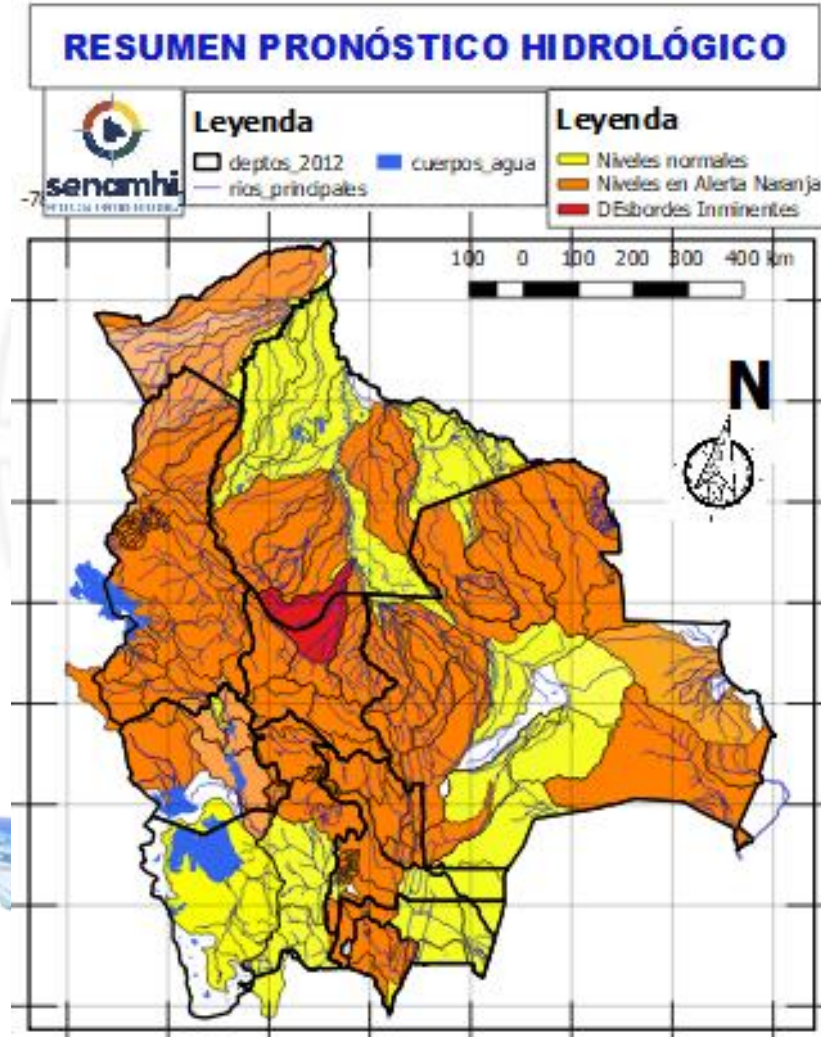

| 11 al 14, 15 al 17 FEBRERO | | Ascensos repentinos de cuidado |
|----------------------------|------------------------|--------------------------------|
| POTOSÍ | | |
| RIO | MUNICIPIO | |
| Río Yura | Challa Pampa | |
| | Yura | |
| | Supo Supo | |
| | y Comunidades cercanas | |
| Vitichi | Vitichi | |
| | y poblados cercanos | |
| Tumúsla | Tumúsla | |
| | Ketacochi | |
| | Toropalca | |
| | Checochi | |
| | Comunidades cercanas | |
| Caiza | Caiza | |
| | y poblados cercanos | |
| Cotagaita | Atocha | |
| | Cotagaita | |
| | y comunidades cercanas | |
| Atocha | Comunidades cercanas | |
| 11 al 14, 15 al 17 FEBRERO | | Ascensos repentinos de cuidado |
| POTOSÍ | | |
| RIO | MUNICIPIO | |
| Tupiza | San Vicente | |
| | Oploca | |
| | Tupiza | |
| | y distritos cercanos | |
| Quebrada San Antonio | Distritos cercanos | |
| Quebrada Remedios | Distritos cercanos | |

RESUMEN DEL BOLETÍN DE PRONÓSTICO HIDROLÓGICO

Probables Ascensos: 07 al 09, 11 al 13, 13 al 15 /02/2025

Estado Normal Estado de Alerta Estado de Inundación

| 07 al 09, 11 al 13, 13 al 15 FEBRERO | |
|--------------------------------------|-------------------------|
| SANTA CRUZ | |
| RIO | MUNICIPIO |
| Pirai | Bermejo |
| | La Angostura |
| | La Bélgica |
| | Santa Cruz de la Sierra |
| | Puente Urubó |
| | Samaipata |
| | La Guardia |
| | El Torno |
| | Porongo |
| | Warnes |
| | Montero |
| | San Pedro |
| | Santa Rosa del Sara |
| | Cuatro Ojos |
| | San Juan del Pirai |
| Y Comunidades cercanas | |
| Callejas | Poblaciones cercanas |
| Pantano | Poblaciones cercanas |
| 07 al 09, 11 al 13, 13 al 15 FEBRERO | |
| SANTA CRUZ | |
| RIO | MUNICIPIO |
| Grande | Abapó |
| | Juntas |
| | Cabezas |
| Grande | Pailón |
| | El Carmen |
| | Cuatro Cañadas |
| | Okinawa |
| | San Julian |
| | Y poblaciones cercanas |

Ascensos progresivos de cuidado

Ascensos progresivos de cuidado

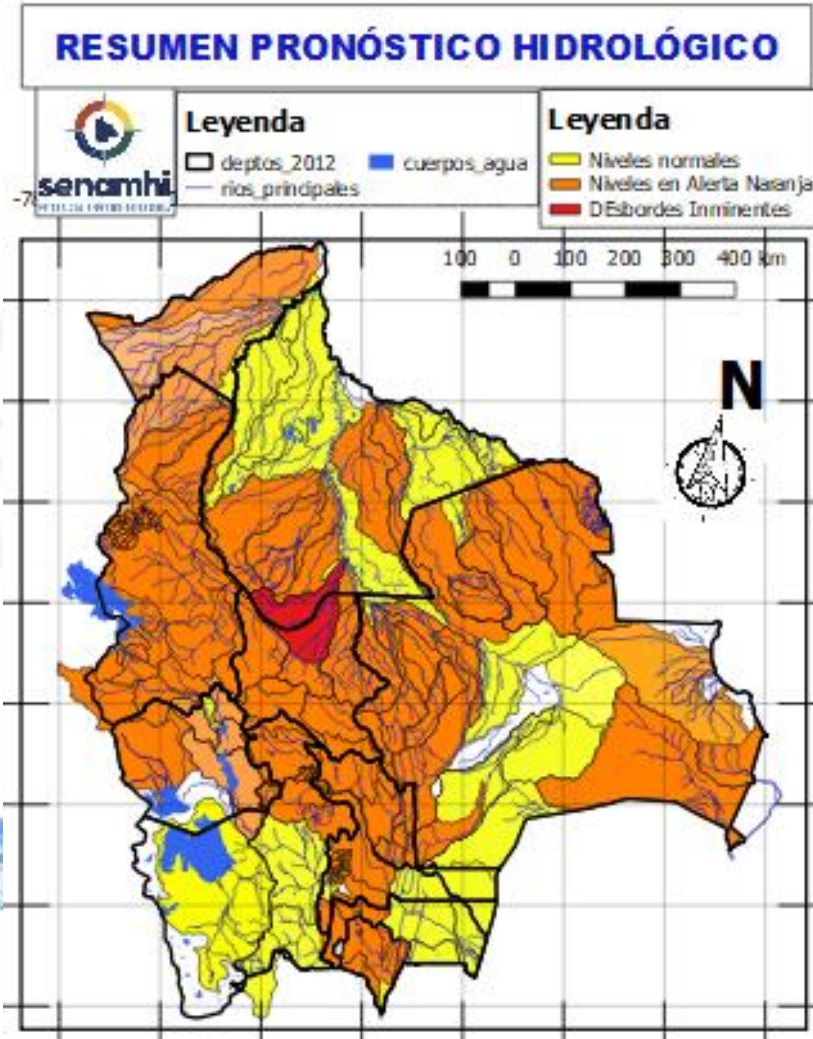

| 07 al 09, 11 al 13, 13 al 15 FEBRERO | | Obs. |
|--------------------------------------|-------------------------|---------------------------------|
| SANTA CRUZ | | |
| RIO | MUNICIPIO | |
| Ichilo | San Juan Campo Victoria | Ascensos progresivos de cuidado |
| | Yuracare Mojeño | |
| | San Germán | |
| | Avaróa Molle | |
| | Villa Rosario | |
| | Barranca General Román | |
| | Y Comunidades cercanas | |
| Yapacaní | Los Pozos | |
| | Carumá | |
| | Mairana | |
| | Quirusillas | |
| | Trigal | |
| | Yapacani-Disperso | |
| | Pampa Grande | |
| | San Juan de Yapacaní | |
| Y Comunidades cercanas | | |
| Surutu | Buena Vista | |
| | San Carlos | |
| | Y Comunidades cercanas | |

RESUMEN DEL BOLETÍN DE PRONÓSTICO HIDROLÓGICO

Probables Ascensos: 03 al 05, 07 al 11, 11 al 13, 13 al 15 /02/2025



| SANTA CRUZ | |
|--|--|
| 03 al 05, 07 al 11, 11 al 13, 13 al 15 FEBRERO | |
| RIO | MUNICIPIO |
| Sapocó | Concepción |
| | Limoncito |
| | San Andrés |
| | El Porvenir |
| | Y Comunidades cercanas |
| Uruguayito | Monte Olivo |
| | Santa Rita |
| | San Miguelito de La Cruz |
| | Estancia Uruguayito y poblaciones cercanas |
| Blanco | Concepción |
| | Urubicha |
| | San Javier |
| | y poblaciones cercanas |
| Paraguá | San Ignacio de Velásco |
| | Embalse Guapomó |
| | Y Comunidades cercanas |
| San Martín | San Martín |
| | Embalse Sapocó |
| | Y Comunidades cercanas |
| Itenez Norte | Poblaciones cercanas |
| Itenez Sur | Poblaciones cercanas |

Ascensos progresivos de Cuidado

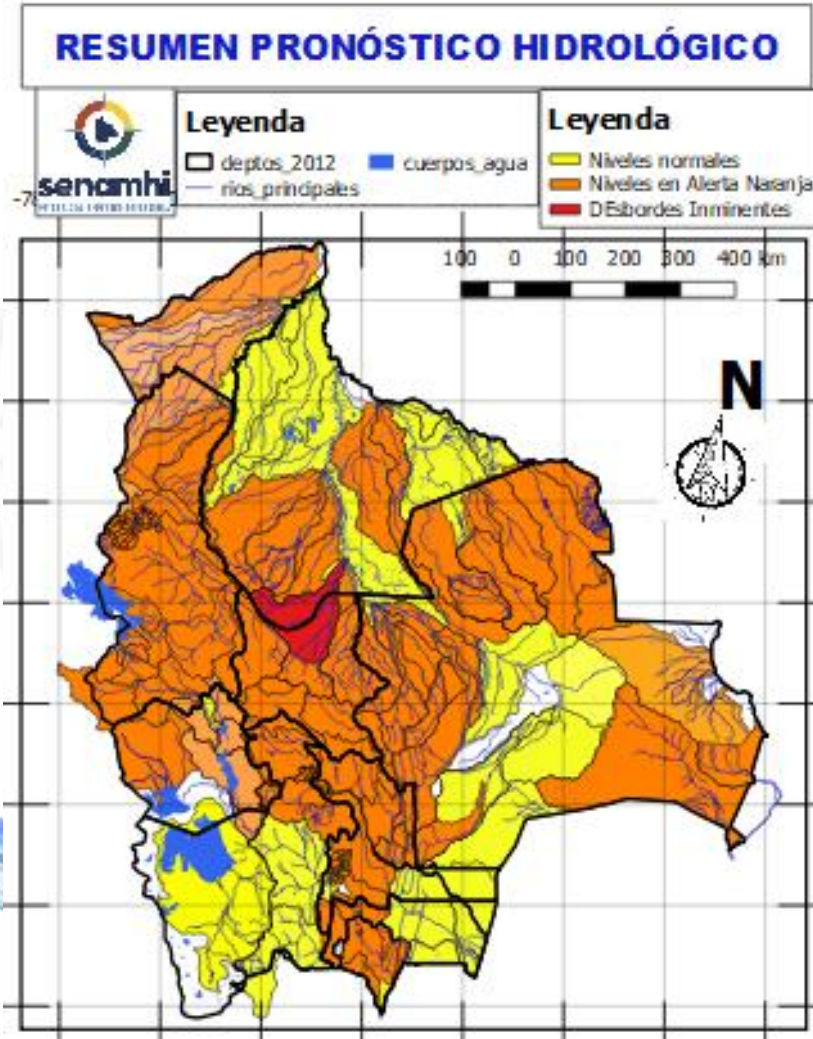

| 07 al 09, 11 al 13 FEBRERO | |
|--|-------------------------|
| SANTA CRUZ | |
| RIO | MUNICIPIO |
| Parapeti | Camiri |
| | Cuevo |
| | cuenca baja |
| | Y Comunidades cercanas |
| 06 al 08, 10 al 12, 12 al 14, 16 al 18 FEBRERO | |
| SANTA CRUZ | |
| RIO | MUNICIPIO |
| Curichi Grande | Candelaria |
| | San Fernando |
| | San Matias |
| | Y Comunidades cercanas |
| Cáceres | Puerto Suarez |
| | Puerto Quijarro |
| | Corumba |
| Tucabaca | Y Comunidades cercanas |
| | Roboré |
| | El Carmen Rivero Torrez |
| San Miguel | Y Comunidades cercanas |
| | Poblaciones cercanas |

Ascensos progresivos

Ascensos progresivos de Cuidado

RESUMEN DEL BOLETÍN DE PRONÓSTICO HIDROLÓGICO

Probables Ascensos : 31/01 al 05, 06 al 12, 12 al 16/02/2025

| 06 al 08, 08 al 12, 13 al 16 FEBRERO | | Obs. |
|--------------------------------------|-------------------------------|---------------------------------|
| BENI | | |
| RIO | MUNICIPIO | Ascensos progresivos de cuidado |
| Sécore | Comunidades cercanas | |
| Isiboro | Gundonovia | |
| | Y Comunidades cercanas | |
| Tijamuchi | San Lorenzo de Moxos | |
| | Y Comunidades cercanas | |
| Apere | El Perú | |
| | San Borjita | |
| | Y Comunidades cercanas | |
| San Pablo | San Pablo | |
| | Y Comunidades cercanas | |
| 03 al 05, 08 al 12, 12 al 16 FEBRERO | | |
| Ibaré | Puerto Almacén | Ascensos |
| | Y Comunidades cercanas | |
| 06 al 08, 08 al 12, 13 al 16 FEBRERO | | |
| BENI | | |
| RIO | MUNICIPIO | Ascensos progresivos de cuidado |
| Hondo | Carretera Yucumo-Rurrenabaque | |
| | Y Comunidades cercanas | |
| Maniqui | San Borja | |
| | Cosincho | |
| | Y Comunidades cercanas | |
| Rápulo | Cosincho | |
| | La Embocada, La Cruz | |
| | Comunidades cercanas | |
| Yacuma | Santa Ana de Yacuma | |
| | Santa Rosa de Yacuma | |
| | Y Comunidades cercanas | |
| 06 al 08, 08 al 12, 13 al 16 FEBRERO | | |
| Mamoré | Loreto | Ascensos progresivos de cuidado |
| | Camiaco | |
| | Puerto Varador | |
| | Puerto Geralda | |
| | Trinidad | |
| | San Javier | |
| 04 al 07, 07 al 12, 12 al 16 FEBRERO | | |
| Mamoré | Puerto Siles | Ascensos progresivos de cuidado |
| | Guayaramerín | |
| | Y Comunidades cercanas | |

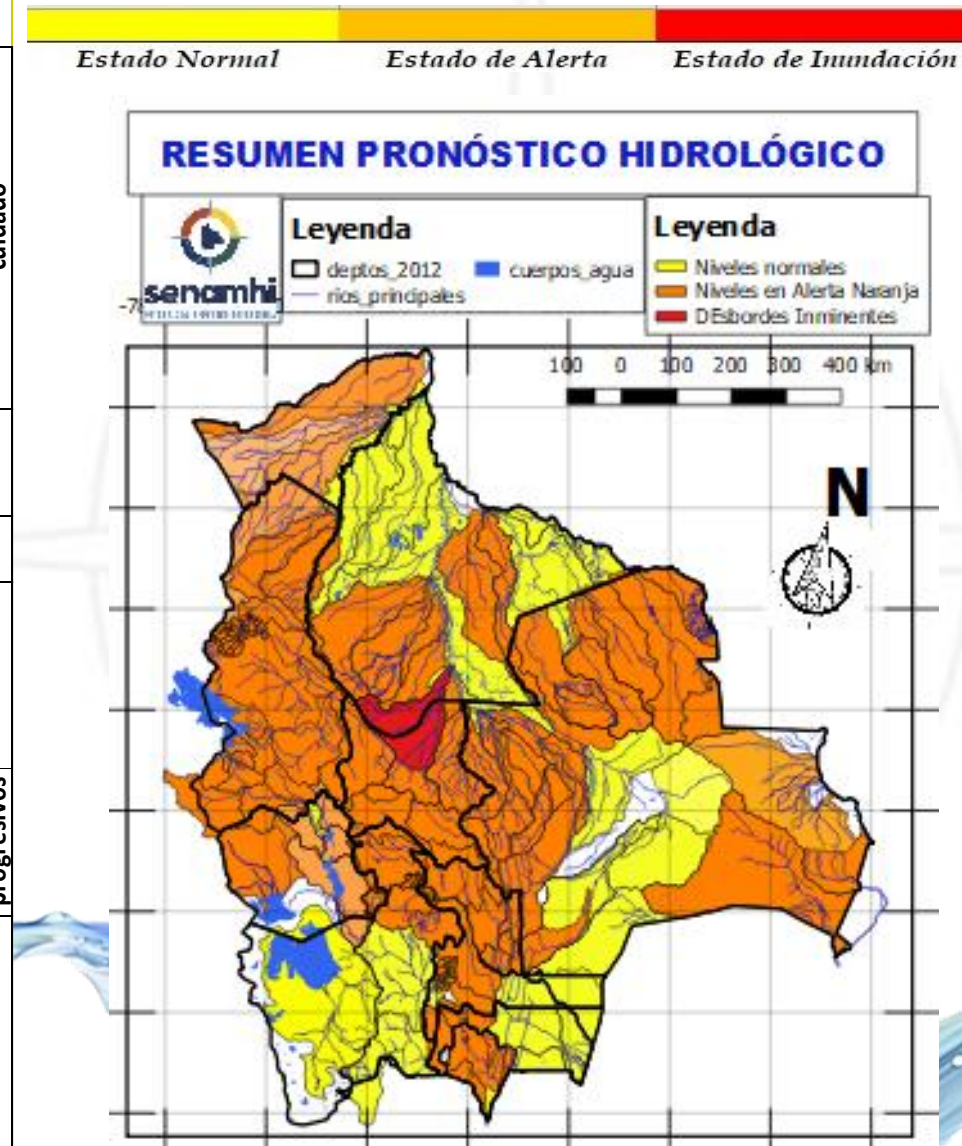

| 03 al 05, 06 al 08, 08 al 12, 12 al 16 FEBRERO | | Ascensos progresivos |
|--|----------------------------|---------------------------------|
| BENI | | |
| RIO | MUNICIPIO | |
| Machupo | San Ramón | |
| | San Joaquín | |
| | Y Comunidades cercanas | |
| Blanco | Bella Vista | |
| | Y Comunidades cercanas | |
| Iténez | San Juan de Puerto Ustaréz | |
| | Y Comunidades cercanas | |
| Itonama | Puerto la Garita | |
| | Magdalena | |
| | Caminos de acceso | |
| | Y Comunidades cercanas | |
| 31 enero al 02, 04 al 06, 06 al 11, 12 al 16 FEBRERO | | Ascensos progresivos de cuidado |
| BENI | | |
| RIO | MUNICIPIO | |
| Beni | Rurrenabaque | |
| | San Buenaventura | |
| 02 al 06, 06 al 08, 08 al 12, 13 al 16 FEBRERO | | |
| Beni | Peña Amarilla | |
| | Riberalta | |
| | Cachuela Esperanza | |
| | Y Comunidades cercanas | |

RESUMEN DEL BOLETÍN DE PRONÓSTICO HIDROLÓGICO

Probables Ascensos: 07 al 11, 11 al 13, 13 al 16, 18 al 20/02/2025

Estado Normal Estado de Alerta Estado de Inundación

| 07 al 11, 11 al 13, 13 al 16, 18 al 20 FEBRERO | | |
|--|--------------------------|---------------------------------|
| COCHABAMBA | | |
| RIO | MUNICIPIO | Obs. |
| Chimoré | Chimoré | Ascensos repentinos de cuidado |
| | Ayopaya | |
| | Puerto Aurora | |
| Ivirgarzama | Ivirgarzama | |
| | Y Comunidades cercanas | |
| Magareño | Ivirgarzama | |
| Sajta | Comunidades cercanas | |
| | Puerto Villaruel | |
| Ichilo | Puerto Grethel | |
| | Entre Rios, Bulu Bulu | |
| | Y Comunidades cercanas | |
| 07 al 11, 11 al 13, 13 al 16, 18 al 20 FEBRERO | | |
| COCHABAMBA | | |
| RIO | MUNICIPIO | Obs. |
| Ventiquatro | Nueva Alianza | Ascensos progresivos de cuidado |
| | Villa Jordán | |
| | Y Comunidades cercanas | |
| Chipiriri | Puerto san Francisco | |
| | Y Comunidades cercanas | |
| Eterazama | San Miguel de Isiboro | |
| | Y Comunidades cercanas | |
| Ichóa | Ichóa | |
| | San Ramoncito | |
| Isiboro | Y Comunidades cercanas | |
| | San Ignacio | |
| | Gundonovia | |
| | San Miguelito de Isiboro | |
| | Puerto san Francisco | |
| Y Comunidades cercanas | | |

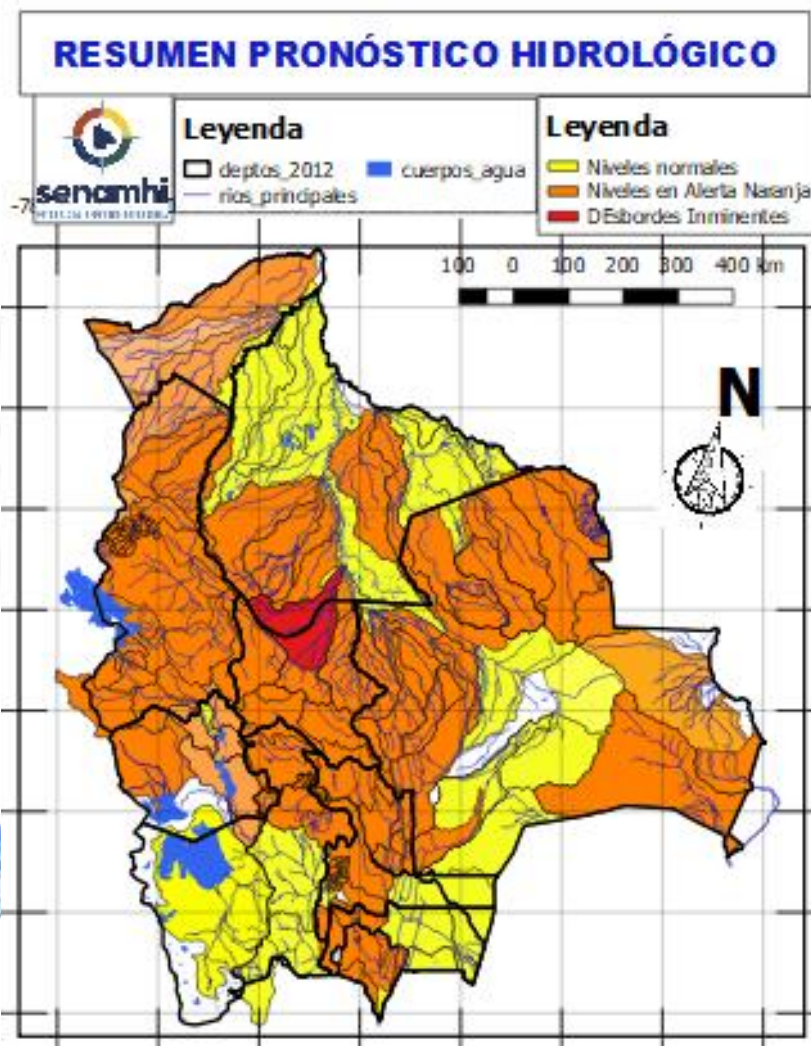

| COCHABAMBA | | Ascensos de cuidado |
|--|--------------------------|---------------------|
| 07 al 11, 11 al 13, 13 al 16, 18 al 20 FEBRERO | | |
| RIO | MUNICIPIO | |
| Chapare | Villa Tunari | |
| | Chocolatal, Cristal Mayu | |
| | Paractí | |
| | Y Comunidades cercanas | |
| Jatun Mayu | Poblaciones cercanas | |
| Palca Mayu | Tablas Monte | |
| | Maica Monte | |
| | Y Comunidades cercanas | |
| Santa Elena | Poblaciones cercanas | |
| Juntas Corani | Chocolatal, Cristal Mayu | |
| | Poblaciones cercanas | |



| 05 al 07, 08 al 11, 11 al 13, 13 al 16 FEBRERO COCHABAMBA | | |
|---|------------------------------------|--------------------------------|
| RIO | MUNICIPIO | Obs. |
| Rocha y afluentes secundarios | Sacaba | Ascensos Repentinos de cuidado |
| | Colcapirua | |
| | Tiquipaya | |
| | Vinto | |
| | Quillacollo Y poblados cercanos | |
| Taquiña | Tiquipaya | |
| | Y zonas cercanas | |
| 05 al 07, 08 al 11, 11 al 13, 13 al 16 FEBRERO COCHABAMBA | | |
| RIO | MUNICIPIO | Obs. |
| Caine | Sacabamba | Ascensos Repentinos de cuidado |
| | Vila Vila | |
| | San Vicente | |
| | Y poblaciones cercanas | |
| Tapacari | Capinota | |
| | Y Comunidades cercanas | |
| Arque | Arque | |
| | Bolivar | |
| | Capinota | |
| Sichez | Cliza | |
| | y poblaciones cercanas | |
| Chaky Mayu | Arbieto | |
| | Y Comunidades cercanas | |

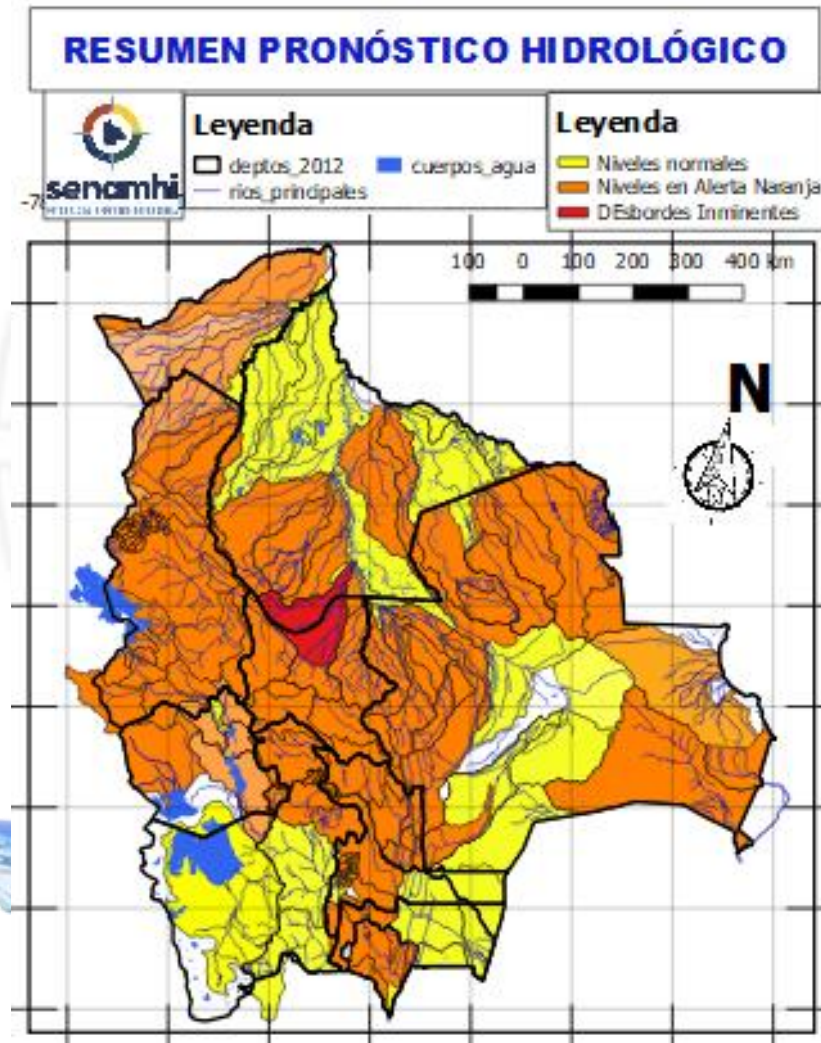

| 07 al 11, 11 al 13, 13 al 16, 18 al 20 FEBRERO COCHABAMBA | | |
|---|---------------------------------------|---------------------|
| RIO | MUNICIPIO | Obs. |
| Mizque y afluentes secundarios | Pojo | Ascensos de cuidado |
| | Totora | |
| | Comarapa | |
| | Pocona | |
| | Vila Vila | |
| | Aiquile | |
| | Cuenca Baja Y Comunidades cercanas | |



Probables Ascensos : 31/01 al 02, 04 al 06, 06 al 11, 12 al 16 /02/2025

04 al 06, 06 al 08, 08 al 10, 11 al 16
FEBRERO

LA PAZ

| RIO | MUNICIPIO |
|-----------|------------------------|
| Cotacages | Sequerancho |
| | Inquisivi |
| | Quime |
| | Independencia |
| | Cimarrón |
| | y comunidades cercanas |

04 al 06, 06 al 08, 08 al 10, 11 al 16
FEBRERO

| | |
|-----------------------------------|----------------------------|
| Boopi (y afluentes secundarios) | Palca |
| | La Asunta |
| | Chulumani |
| | Tamampaya |
| Zongo | Cahua |
| | Zongo |
| Unduavi | y comunidades cercanas |
| Taquesi | y comunidades cercanas |
| Tamampaya | y comunidades cercanas |
| Solacama | Santiago Tocaróni |
| | Chulumani |
| | y comunidades cercanas |
| Yara | Comunidades cercanas |
| Coroico (y afluentes secundarios) | Coroico |
| | Caranavi |
| | Santa Rita de Buenos Aires |
| | y comunidades cercanas |

03 al 04, 05 al 06, 07 al 09, 10 al 13, 14 al 16
FEBRERO

| | |
|-----------|------------------------|
| Luribay | Luribay |
| | y comunidades cercanas |
| Miguillas | y comunidades cercanas |
| Unduavi | y comunidades cercanas |
| Ichato | Inquisivi |
| | y comunidades cercanas |
| Solacama | Santiago Tocaróni |
| | Chulumani |
| | y comunidades cercanas |

Ascensos de cuidado

Ascensos de cuidado

Estado Normal Estado de Alerta Estado de Inundación

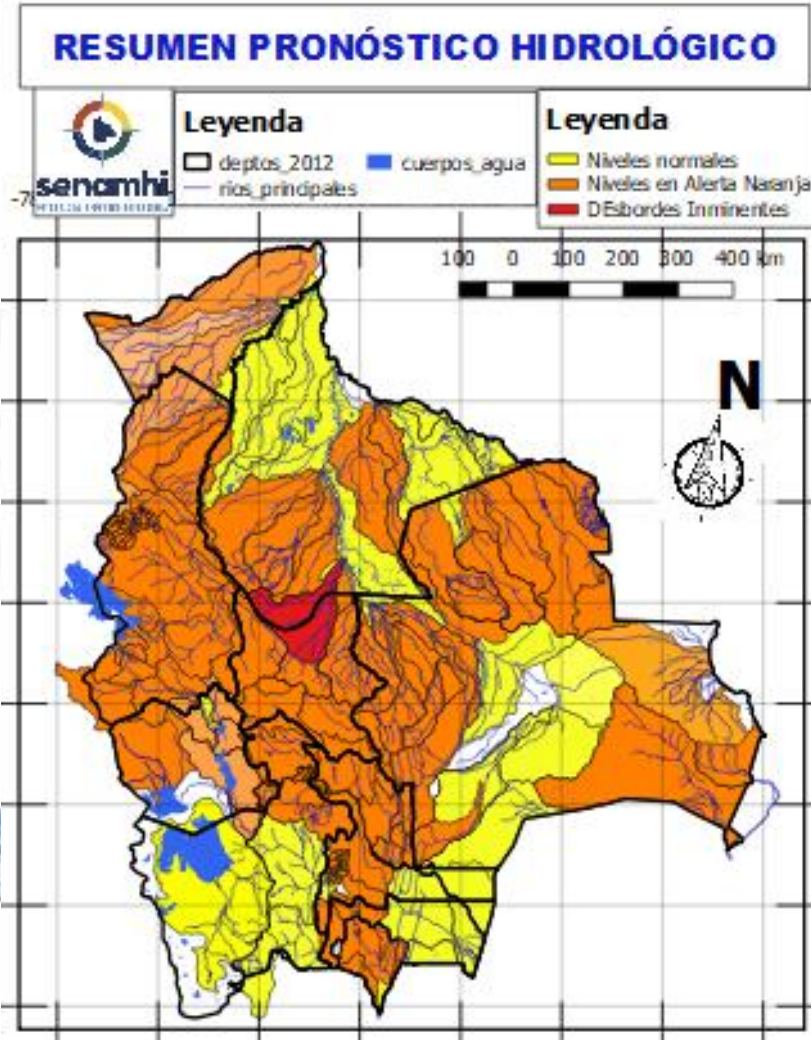

04 al 06, 06 al 08, 08 al 10, 11 al 16
FEBRERO

LA PAZ

| RIO | MUNICIPIO |
|-----------------------------------|------------------------------------|
| Piquendo | Alto Beni |
| | y poblaciones cercanas |
| Quiquibey | Quiquibey |
| | y poblaciones cercanas |
| Hondo | Carretera Ixiamas-San Buenaventura |
| | Covendo |
| Alto beni y afluentes secundarios | Palos Blancos |
| | Sapecho |
| | Pacollo |
| | Cedro Mayo |
| | y comunidades cercanas |
| Mapiri (y afluentes secundarios) | Apolo |
| | Camata |
| | Aten |
| | Sorata |
| | Chuma |
| | Comabaya |
| | Quiabaya |
| | Guanay |
| | Angosto Quercano |
| | Santa Rosa de Mapiri |
| | Mapiri |
| | y poblaciones cercanas |
| Tipuani (y afluentes secundarios) | Tipuani |
| | Cangallí |
| | Chima |
| | Bartolo |
| | y comunidades cercanas |
| Kaka | Mayaya |
| | Teoponte |
| | El Triunfo |
| | y comunidades cercanas |
| Tuichi | Pelechuco |
| | Comunidades cercanas |
| | Cuenca entera |

Ascensos de cuidado

03 al 04, 05 al 06, 07 al 09, 10 al 13, 14 al 16 FEBRERO

LA PAZ

| RIO | MUNICIPIO |
|------------------------|------------------------------------|
| Irpavi | Irpavi |
| | Aruntaya |
| | y comunidades cercanas |
| Achumani | Achumani y zonas aledañas |
| Chokeyapu | Plan Autopista y zonas Cuenca baja |
| Orkhojahuiria | Cuenca Alta y Baja |
| Huayña Jahuiria | Avenida Costanera |
| Pasajahuiria | Av. Los Sargentos Zona Sur |
| La Paz | La Paz Ciudad- Zona Sur |
| La Paz | Jupapina |
| | Unidad Educativa Jupapina |
| | Ananta |
| | Umamanta |
| | Mecapaca |
| | Palomar |
| | Huaricana |
| | Zona Zona |
| | Lurata |
| | Wichupampa |
| | Cairoma |
| y poblaciones cercanas | |
| Jinchupalla | Llojeta |
| Achocalla | Llojeta |
| | Achocalla |

Ascensos Cabeceras y aguas debajo de toda la cuenca

Estado Normal Estado de Alerta Estado de Inundación

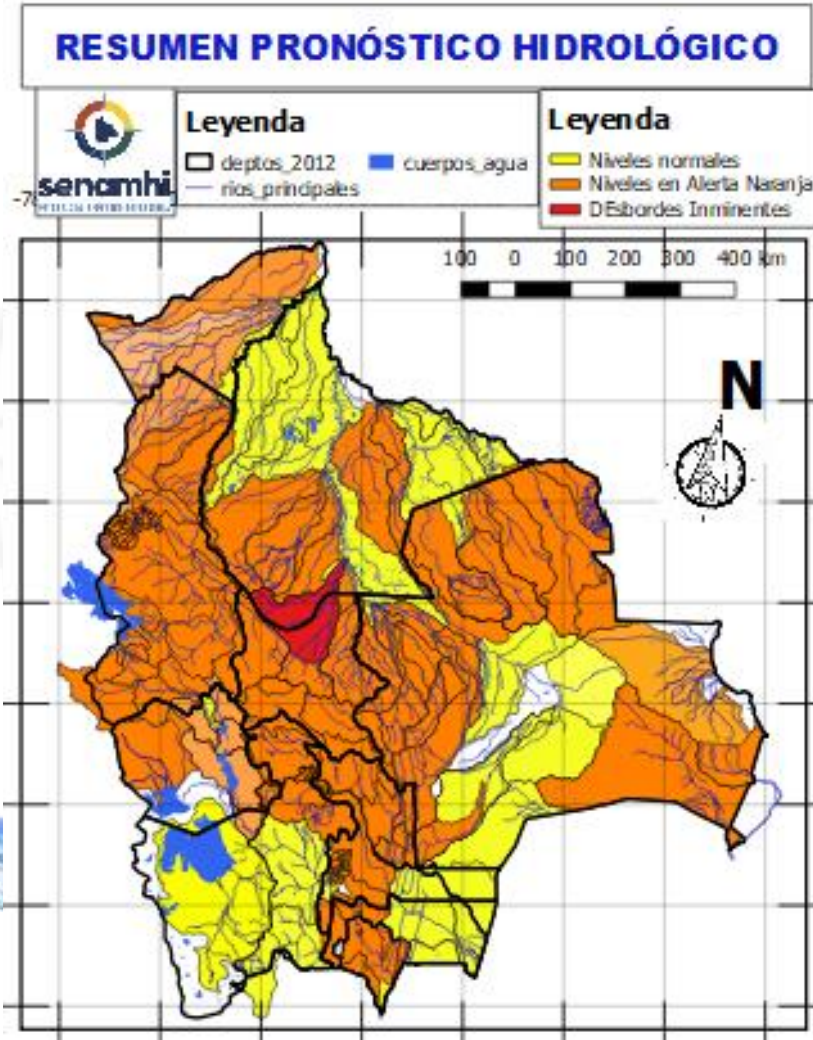

04 al 06, 06 al 08, 08 al 10, 11 al 16 FEBRERO

LA PAZ

| RIO | MUNICIPIO |
|------|---|
| Beni | San Buenaventura |
| | y poblaciones cercanas aguas arriba y abajo |

Ascensos progresivos

03 al 05, 07 al 09, 09 al 11, 11 al 16 FEBRERO

LA PAZ

| RIO | MUNICIPIO |
|---------------|----------------------|
| Toromonas | Comunidades cercanas |
| Madre de Dios | Chivé |
| | Comunidades cercanas |
| Manuripi | Poblaciones cercanas |
| Enatahua | Poblaciones cercanas |

Ascensos progresivos de cuidado

03 al 05, 07 al 09, 09 al 11, 11 al 16 FEBRERO

LA PAZ

| RIO | MUNICIPIO |
|-----------------|------------------------------------|
| Quendeque | Poblaciones cercanas |
| Tequeje | Ixiamas |
| Hondo ó Erasama | Apolo |
| | y comunidades cercanas |
| Cuñada | Carretera Ixiamas-San Buenaventura |
| | y poblaciones cercanas |

Ascensos progresivos de cuidado



| 03 al 06, 08 al 12, 13 al 16 FEBRERO | | Ascensos repentinos |
|--|---|---------------------------------|
| LA PAZ | | |
| RIO | MUNICIPIO | |
| Suches | Escoma | |
| | Ulla Ulla | |
| | y comunidades cercanas | |
| 03 al 05, 06 al 08, 08 al 10, 11 al 13, 13 al 16 FEBRERO | | Ascensos progresivos de cuidado |
| LA PAZ | | |
| RIO | MUNICIPIO | |
| Catari | Pucarani | |
| | Chojña Collo | |
| | Río Seco y poblaciones cercanas | |
| Keka Jahuirá | Achacachi | |
| | Sorata | |
| | y comunidades cercanas | |
| 06 al 08, 08 al 12, 12 al 16 FEBRERO | | Ascensos progresivos de cuidado |
| LA PAZ | | |
| RIO | MUNICIPIO | |
| Desaguadero | San Andres de Machaca y comunidades cercanas | |
| | Jacha Jahuirá | |
| Khala Jahuirá | poblados cercanos | |
| Kheto | Sica sica | |
| Mauri | poblados cercanos | |

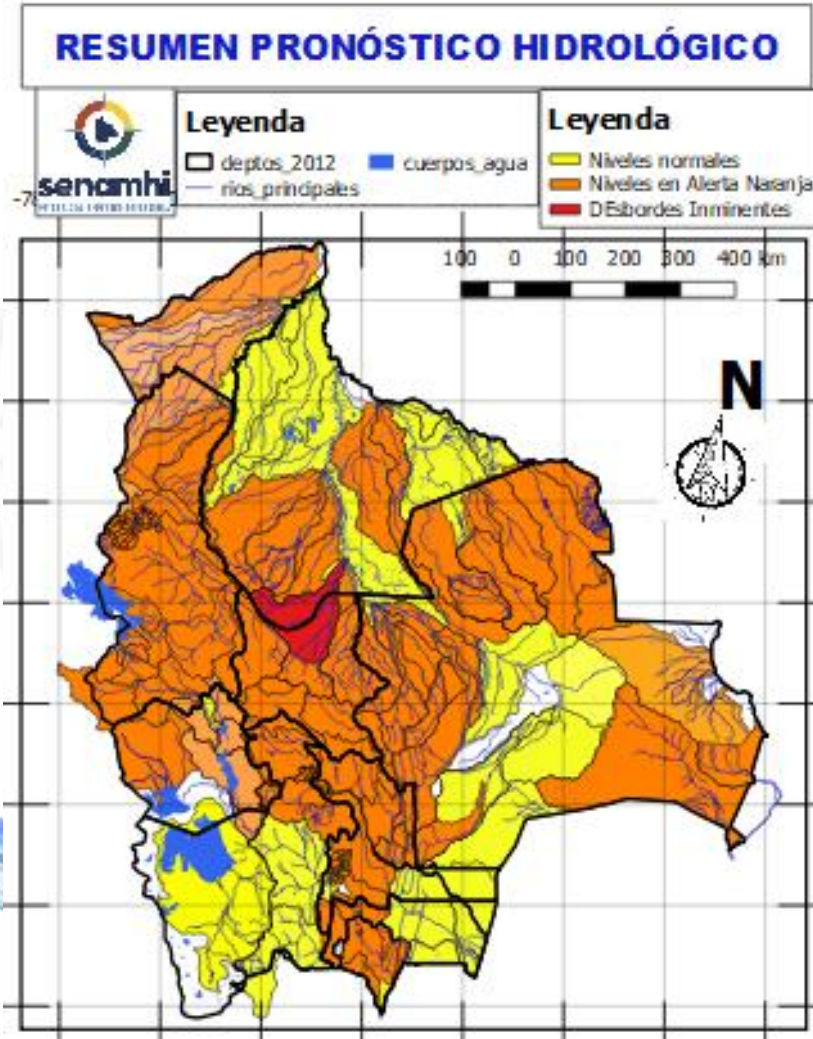

| 06 al 08, 08 al 12, 12 al 16 FEBRERO | | Ascensos progresivos de cuidado |
|--------------------------------------|--|---|
| ORURO | | |
| RIO | MUNICIPIO | |
| Aroma | Toledo y comunidades cercanas | |
| | Paria | |
| Huarina | Huarina | |
| Juchus Jahuirá | Puente Aroma y comunidades cercanas | |
| | Desaguadero | Puente Carasila y comunidades cercanas |
| 06 al 08, 08 al 12, 12 al 16 FEBRERO | | Ascensos Progresivos de cuidado |
| ORURO | | |
| RIO | MUNICIPIO | |
| Lauca | Turco | |
| | Centro Berlín | |
| | y comunidades cercanas | |

RESUMEN DEL BOLETÍN DE PRONÓSTICO HIDROLÓGICO

Probables Ascensos : 03 al 06, 07 al 09, 09 al 11, 11 al 16/02/2025



| 03 al 05, 07 al 10, 11 al 14, 15 al 17 FEBRERO PANDO | | Ascensos Progresivos de cuidado |
|--|--------------------------------------|---------------------------------|
| RIO | MUNICIPIO | |
| Acre | Cobija Y comunidades cercanas | |
| 03 al 05, 07 al 09, 09 al 11, 11 al 16 FEBRERO PANDO | | Ascensos Progresivos de cuidado |
| RIO | MUNICIPIO | |
| Tahuamanu | Porvenir | |
| | Filadelfia y poblaciones cercanas | |
| Madre de Dios | Chivé | |
| | El Sena y comunidades cercanas | |
| Manuripi | Y comunidades cercanas | |
| 03 al 06, 07 al 09, 09 al 11, 11 al 16 FEBRERO | | Ascensos Progresivos de cuidado |
| Abuná | Comunidades cercanas | |
| Negro | Poblaciones cercanas | |
| Rapirrán | Comunidades cercanas | |

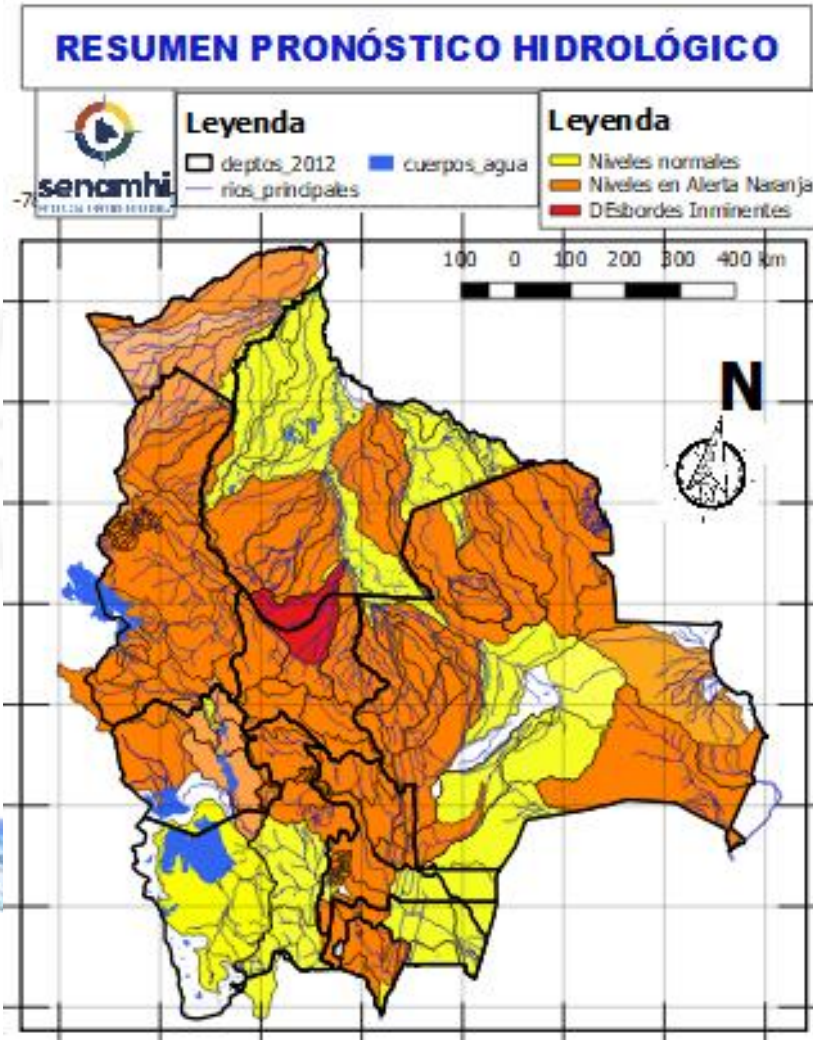

| 03 al 06, 07 al 09, 09 al 11, 11 al 16 FEBRERO PANDO | | Ascensos Progresivos |
|--|--|----------------------|
| RIO | MUNICIPIO | |
| Beni | Peña Amarilla | |
| | Fortaleza | |
| | Blanca Flor | |
| | Gonzalo Moreno | |
| | Riberalta | |
| | Cachuela Esperanza Y poblaciones cercanas | |